ÖRÜMCEK ADAM

167

KDV DAHİL 15.000 LİRA

ÖRÜMCEK ADAM

167 Türkiye'de yayın hakkı BİLKA-Bilim-Kültür Araştırma ve Yayıncılık Limited ŞTİ.ne aittir. (B yayınları)

BİLKA, Bilim-Kültür-Araştırma ve Yayıncılık Ltd. Şti. adına sahibi ve Sorumlu Yönetmeni

SAMET KOÇYİĞİT

AYDA BİR YAYINLANIR

Yönetim adresi: Cankurtaran
Kutlugün Sok. No. 25 Kat 1
Sultanahmet-Istanbul

Tel: 517 65 82

İç Baskı: Paşa Han Matbaası
Kapak baskı : Gündüz Ofset
Kapak film : Kombi Grafik

Yayınlanan - çizgi roman yazı ve fotoğrafların he hakkı BİLKA, Bilim - Kültür - Araştırma ve Yayın cılık Limited Şti.ne aittir. Genel Dağıtım: Yaysat

KİM BUNLAR

MANHATTAN'IN BATISINDA TERKEDİLMİŞ BİR BİNANIN TEPESİNDE...
BUDDA
BUDDA
PANİK YAPMAYIN SER SERİLER.

HEPİNİZE YE-
TECEK KADAR
CEPHANE GE-
TİRDİM...
KWOOM

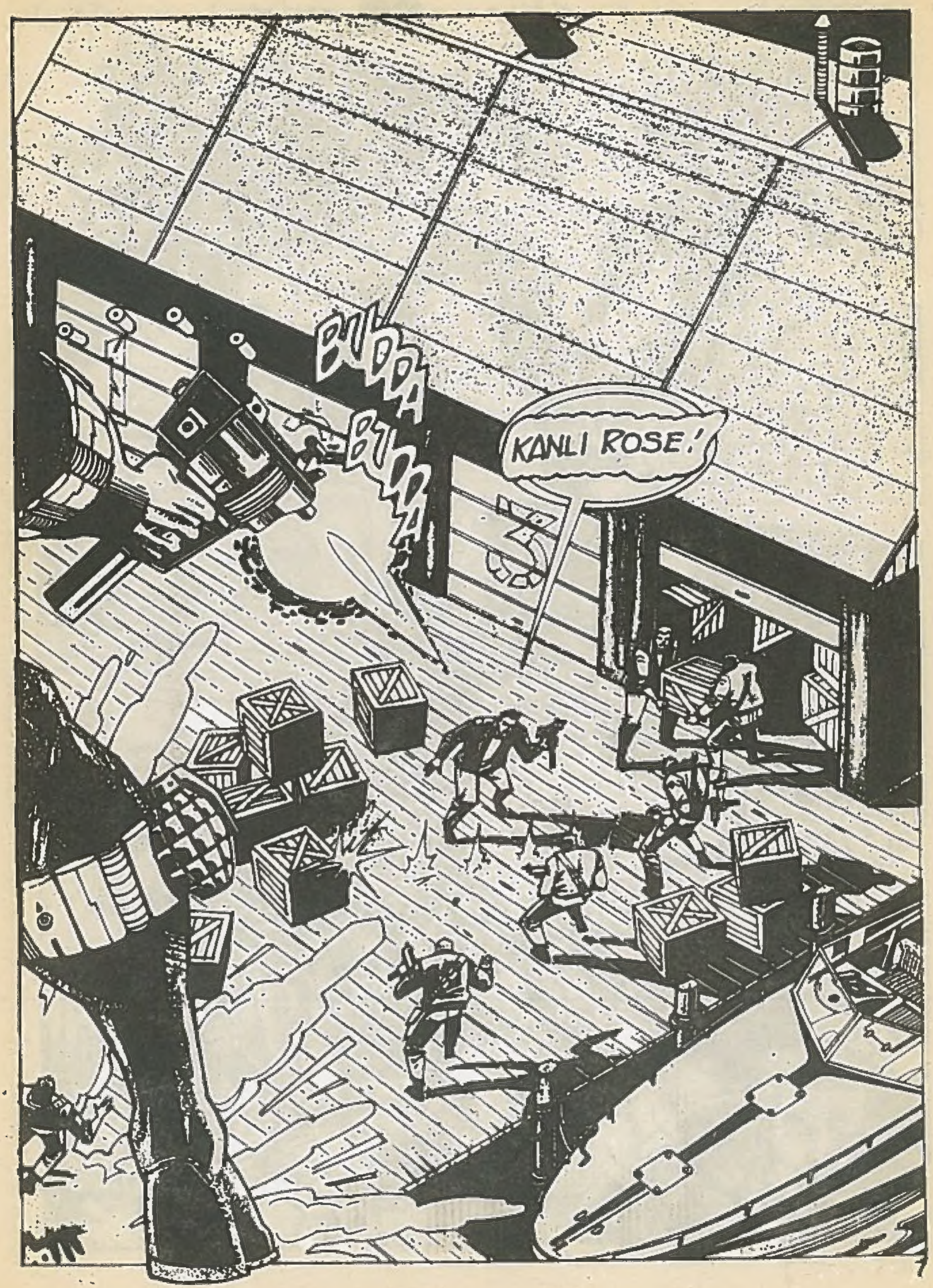
BUBBA
BUBBA
KANLI ROSE!

ANI GİRİŞİM DİKKATLERİNİ TEPEYE YÖNELTTİ...

BUDDA

AMA BEN İNDİM BİLE... BU SANDIKLARIN ARASINDA DOLAŞTIĞIM...

-TAKDİR- DE BANA BİR ŞEY YAPAMAZLAR...

ŞURK :

NEDE-DE ?

İŞİN BİTİK DOSTUM !

KROOM

BUMM

SAVAŞTAN ÖNCE DÜŞMANINI TANIMALISIN...

BUDDA BUDDA BUDDA

BU CESETLERİ KİMSE BENDEN İYİ TANIYAMAZ...

KRAK

BUDDA
BUDDA
HEDEFİN-DEN DAHA AKILLI DAHA HIZLI, DAHA GÜÇLÜ...
SÜSLÜ KIYAFETLER DE CABASI. AMA EN İYİ MARKA BİLE...
...VE DAHA İYİ SİLAHLI OLACAKSIN.
...ACIYI HAFİFLETEMEZ.
BİZİ AŞAMAYACAKSIN KANLI ROSE..!
PATRONUMUZU ÖLDÜRDÜKTEN SONRA BİRLİĞİMİZ DAĞILDI...

KPOW

KPOW

KPOW

KPOW

BU RİCARD FİKS İÇİN...

BAWHOOM

SONUNDA DÜŞMANLARINI ÖLDÜREN KURŞUNUN KENDİ SİLAHINDAN ÇIKTIĞINI SANABAK.

BU ESRAR SATICILARININ ÇOĞU BESBELLİ MUTLU ÖLDÜ...

ÇÜNKÜ KANLI ROSE'NİN KURŞUN GEÇİRMEZ BİR KİYAFETE SAHİP OLDUĞUNU BİLİYORLARDI...

ASLINDA PATLAMANIN ASIL NEDENİ KANLI ROSE'NİN ATTIĞI EL BOMBASI IDİ. KARGADAN YARARLANARAK SUNUN ALTINDAN KARŞI TARAFA GEÇMEYİ BAŞARDI..

BABAM BANA ÇOK İYİ EĞİTİM VERDİ.

BU ARADA...

EN İYİSİ PE-TERSİZ BAŞ-LAYALIM.

FOREST HILLS'DE...

DAHA SONRA KALANLARI MİKRO DALGADA ISITIRIM...

HİÇ DEĞİLSE ARAMALIYDI MAY...

OKULDAKİ İŞLE-Rİ, GAZETEDEKİ İŞLERİ, BENİM ÇEKİM PROĞRA-MIM DER-KEN...

LÜTFEN RİÇARD...

DING DONG

YENGESİ İLE KARISININ ÖNÜNDE BÖYLE KONUŞMAYA HAKKIN YOK!

...ARTIK KOCAMLA DOĞ-RU DÜRÜST BİR YEMEK BİLE YİYEMİYORUM.

PETER...

SELÂM HAYATIM... BAK KİM...

BİL BAKALIM YE-MEĞE KİM GELİYOR...

BETTİ BRANT!

GAZETEDE IŞİM UZUN SÜRDÜ, BETTİ ARABASIYLA BURAYA KADAR GETİRDİ...

ŞMK!

AÇLIKTAN ÖLÜYORUZ!

BAĞIŞLA MAY! PETER'İN AİLESİYLE TANIŞMANI ARZU EDİYORDUM.

AŞKOLSUN. SOFRADA HER ZAMAN BİR DOST YERİ VARDIR..

PETER'İN BİR ARKADAŞINI TANIMAK BİZİM İÇİN BÜYÜK ZEVK...

ÖĞRENMEMİZ GEREKEN ÇOK ŞEY VAR...

BEN DE MARY JANE'YE O GİZLİ HASTANEDEKİ ROLÜNÜN NE OLDUĞUNU SORACAKTIM.

HER HALDE LİSE DEYKEN SEYRETTİĞİMİZ DİZİLERDEKİ GİBİ ROMANTİK BİR ROLDÜR.

AMA BİZ BAY VE BAYAN PARKERLER'İN MACERALARINI DİNLESEK DAHA İYİ OLMAZ MI?

SOS İSTER MİSİN MARY JANE?

PEK HEYECANLI SAYILMAZ CANIM...

BİZİ MARY VE RICARD DE BEKLİYOR...

ERTESİ GÜN...

DÜNKÜ SALDIRIDAN HEMEN SONRA SALDIRI BEKLEMİYORLARDIR..

LİDERSİZ KALAN ORGANİZASYONUN SARSINTILIĞINDAN YARARLANARAK TEPELERİNE İNECEĞİM..

BU GECE KANLI ROSE DİSK İMPARATORLUĞUNU YIKACAK...

BAŞKA YERDE.

--AMA ONUN İÇİN PROFESYONEL BİR KATİL GEREKEBİLİR.

NE DE OLSA MASKELİ DOSTUM -

YABANCININ SÖZÜ ÖZDÜR!

ELBETTE.. PAZARLIKTA ÜZERİME DÜŞENİ YAPACAĞIM...

DÜNYANIN... ÖBÜR TARAFINDA FIRTINA KOPMAK ÜZERE...

PATRONA CAN YELEĞİ GİYDİRİN...

TEKNE HERAN BATABİLİR...

KASIRGA ÜÇÜMÜZÜ DE ÖLDÜRECEK...

POOSH!

DAYANIN... KARŞIDA BİR ADA VAR!..

AMA HARİTADA YOK. KAYALIKLARA DİKKAT!

UHNN..

YEEARGH!

CİĞERLERİM SU DOLDU..

UMM...

NEFES ALAMIYORUM.

KANLI BOSE NEW YORK'TA BENİ SIRTIMDAN VURUP NEHRE DÜŞÜRDÜĞÜ ZAMAN HERKES ÖLDÜ GÜMÜŞ DOŞÜNDÜ...

AMA RİCARD FİSK'İN BİR YEDEK PLÂNI OLABİLECEĞİNİ TAHMİN ETMELİYDİ...

SADIK DALGIÇLARIMA TAM PLÂNLADIĞIM GİBİ BANA KAÇIŞ YOLUNU AÇTILAR...

BİR DOKTOR ARKADAŞIM DA KURŞUNU YÜCÜLDÜMDEN ÇIKARDI..

İLK ŞEFERİNDE BOĞULMADIM AMA

YIHEF..

HKK HKK...

KİM ?

ADIM TRENÇ YABANCI...

ARKADAŞLARINI BULDUĞUMDA ÜMÜŞLERDİ..

AMA SEN HENÜZ

ÖLMEMİŞSİN...

GECE.HER YERDE ZORLU

- GEÇECEKTİ!..

ARTIK SER-BEST ÇALIŞAN-LARIN BU TÜR DAVRANIŞLARI-NA İZİN VER-MEYECE-ĞİM...

DAILY-BUGLE

BÜTÜN GECE BUGLE'NİN KARANLIK ODA-SINI İŞGAL EDEMEZ-SİN...

BİR GÜN DAHA KALİTELİ RESİM-LER YAPMALISIN DİYORSUN, ERTE-Sİ GÜN MESAİ DIŞINDA BU ALET-LERİ KULLA-NAMAZSIN, DİYORSUN.

SON GÜNLER-DE SENİ MEMNUN ETMEK ÇOK ZOR-LAŞTI BOBİ.

DOSTLUĞU-MUZDAN YARAR-LANMAYA ÇA-LIŞMA PAZ-KER...

EVDE KARN YE YENİ BUL-DUĞUN BİR Dİ-LEN VAR. İHTİYA-CIN OLAN BÜTÜN MALZEME...

BİR DAKİKA BAY ROBERTSON... EĞER BU AİLEM-LE İLGİLİ...

O NE?

AMAN TANRIM...

FİSK'İN GÖKDELE-Nİ...

ÇABUK MUHABİR EKİBİNİ OLAY YERİNE.. PEKİ O ZAMAN BEN KENDİM GİDERİM.

PARKER?!

ANİDEN ORTADAN KAYBOLUŞUM BOBBİ'Yİ DAHA ÇOK SİNİRLENDİRECEK..

..AMA BUGLE'NİN MİNİBÜSÜ TRAFİKLE BOĞUŞURKEN..

..PETER PARKER ÇEVRECİ YOLU TUTUŞUYLA...

THWIPP

...OLAY YERİ NE DAHA ÇABUK VARABİLİR.

ENET BAŞINI ATLATIP GELDİK...

..PEKİ ŞİMDİ NE YAPACAĞIZ ?

KPOW
KPOW
KPOW
KPOW
GÖKDE- KEN YANGIN LARINDA EN BEKLENME- DİK OLAY- LARA HAZIR OLMALI İNSAN...
THWIP
ÖRÜMCEK HİSLERİM.
DAHA YETGİLİLER BİLE GELME- MİŞ AMA PARTİ BAŞ- LAMIŞ...
....PENCE- REDE TEH- LİKE SİN- YALİ...
KPOW KPOW
YAAAAAAAAAAAA!
EYYYYYYYY!
PATLAMA İLE DÜŞEN FİS İN ADAMLARI İÇİN ÖNLEM ALDIM... DAHA SONRA HEDİYE PAKETİNİ KARAKOLA BIRAKIRIM...
ŞİMDİ İÇERDE ACİL BİR RANDE- VUM VAR...

KANLI ROSE!

DAM!

YEEARG!

KPOW

KPOW

AMAN TAN-RIM.

AKK

BENİM BU ŞİRKETLE OLAN İŞİM TAMAMİYLE ÖZEL...

HEMEN ÇIT BURADAN...

NE YAPI-YOR-SUN?

KPOW

KPOW

EYİ TEMİZLİYO-RUM.

BU KA-TIN İŞİNİ BİTİRMEK ÜZERE-YİM...

THWIP

BAĞIŞLA KANLI ROSE AMA BOMBA İLE ANCAK DIŞARDA OYNAMAMA İZİN...

...VAR!..

KTOOM

ŞİMDİ OYUN SIRASI BENDE...

GİTMİŞ BİLE... BU SEFER KANLI ROSE MASKESİNİN ALTINDA KİM VARSA FISK'IN GÖKDELENİNİ İYİ TANIYOR OLMALI..

AMA SU AÇIK ASANSÖRE GİDEN YOLDAKİ İZLER ONU ELE VERİYOR...

OYUNUN KURALLARINI HİÇ BİLMİYORSUN KANLI ROSE...

ARKAM-DA...

... BİR TUZAK...

BİZİM GİBİLERDE ŞEREF YOKTUR KAHRAMAN!

VE TABİİ KURAL DA YOKTUR.

ACELE EDME KANLI ROSE.

TAM TERSİNE KAHRAMAN!

LÜTFEN!

UYARIN İÇİN TEŞEKKÜRLER BOSE. AMA BENİ YANLIŞ ANLADIN. BEN FISK'İN SOYTARILARI İÇİN HAYATIMI TEHLİKEYE ATACAK DEĞİLİM.

SADECE KATILMAK İSTEDİM.

NE?

BİR AÇ TOPLU...

BU İŞİ ETRAFLICA DÜŞÜNDÜM. BENİM SAVAŞ ANLAYIŞIM... YA SİLÂH ÇEKEN OLURSUN...

KPOW KPOW KPOW KPOW

-YA DA HEDEF!

BRADY'YE FIRLATTI...

NEREDEN BİLİYORSUN?

THOK

BİR KİŞİ EKSİLDİ...

ÇOK ETKİLİYDİ ÖRÜMCEK ADAM. DOĞRUDU HİÇ TAHMİN...

HAYIR!..

BENİ KANDIRDIN...

BRADY KURTULDU.

WHUMP

... AMA SEN YUMRUĞU YİYECEKSİN...
THWIP
KPOW
PZNG
PZNG
KPOW
BARDAĞI TAŞIRDIN AMA...

SİLÂH-LARIM !..

WOK

ŞİMDİ ARAÇLARI KALDIRALIM.

VE BİZ BİZE KALALIM. KURAL YOKTU.

DEĞİL Mİ ?

TABİİ ÖRÜMCEK ADAM..

O KURALI BEN KOY-DUM.

DOLU BİR BİNAYA PATLA-YICILAR HA ? ÇEKİL YO-LUM-, DAN. KATİL...

KBOOM

KBOOM

KBOOM

KBOOM

HÂLÂ SAĞ OLAN-LARI BU-RADAN ÇIKARMA-LIYIM.

ÇOK GEÇ...

KBOOM
KBOOM
DAİLY BUGLE'DEN ROBERTSON!
KBOOM
GAZETE EKİBİ YOLDA...
SABAH BASKISINA YETİŞTİREMEZSİN DOSTUM. BOMBALAR PATLARKEN KİMSE İÇERİ GİREMEZ...
KİM BUNLAR?
BARİKATLARIN ÜZERİNDEN UÇUYORLAR..
KAMERAMI ÖDÜNÇ ALABİLİR MİYİM?
ASLA!
O ZAMAN BANA SAT!
HESABI BUGLE'YE GÖNDER!
ELİME GEÇİRDİĞİM ZAMAN PETER PARKER'DEN BUNLARIN ACISINI ÇIKARACAĞIM...
BİRİ ŞU APTALIN PEŞİNDEN GİTSİN!
KBOOM

İNFİLAKTEN SONRA...

KRNK

SKA-ROOM

YETTİ ARTIK...

BİRAZ DA KANLI ROSE TOPRAK YE-SİN...

MERDİVEN-DEN SESLER GELİYOR.

KATİLLER BENİ DEVAMLI ENGEL-LEDİLER.

KLANG

AMA ARTIK... ROBİİ...

ROBERT-SON?!

ÖRÜM CEKA-DAM!

BURADAN ÇIK ROBBİ. FİSK'İN GÖKDELENİ KU-ŞATMA AL-TINDA.

KİM? NELER O-LUYOR BU-RADA...

KLANG

KLANG

KATLIAM BAY ROBERTSON...

KIM?

KANLI ROSE.

BU GÖSTERİYİ YABANCININ ADAMLARI SİBER AVCILARLA PAYLAŞIYORUZ..!

BİRİNCİ BÖLÜM SONU

İKİNCİ BÖLÜM

ÖLDÜRÜN ONU

FİSK'İN GÖKDELENİ NEW YORK..

KINGPİN'İN DÜŞÜŞÜNDEN SONRA FİSK AİLESİNİN İŞLERİ TERS GİTMEYE BAŞLADI...

ARKASINDAN İNTİKAM PEŞİNDE KOŞAN BİR KATİL TARAFINDAN OĞLU RİÇARD FİSK'İN DEFTERİ DÜRÜLDÜ...

AMA HENÜZ..

..DEFTER KAPANMADI...

ESRARENGİZ KANLI ROSE DE FİSK AİLESİYLE HESAPLAŞMAYA ''ARAR VERDİ.

YABANCININ KİRALIK KATİLLERİ CİBER AVCILAR DA ONA YARDIM EDİYORDU.

HEMEN GİT BAY ROBERTSON!

VE TABİİ HER ZAMANKİ GİBİ DOSTUNUZ ÖRÜMCEK ADAM DA ORADAYDI...

BENİM SAVAŞIMDA ÖLMENE GEREK YOK.

ÖRÜMCEK ADAM

ONU DİNLE ROSİ. HABER FOTOGRAFINDA BEN POZ VERİRİM.

HİÇ SANMIYORUM.

FİSK İMPARATORLUĞUNU KÖKÜNDEN SÖKÜP ATMA GİRİŞİMLERİMİ HEP ENGELLEDİN AMA ARTIK...

ÖRÜMCEK HİSLERİM. HER TARAFTAN UYARI GELİYOR...

BU İŞİ DE KÖKÜNDEN HALLEDECEĞİM.
BİR DAHA Kİ SEFERE DOSTUM.
KRHOOM

DOKTOR BANA BOMBA-YI YASAKLADI. SİBER AVCI'LARIN İSE YANINA-

... BİLE UĞRAMA DEDİ...

FRUIT

TA TEPEYE SIĞRA-DI

GERİ GELİYOR OFF!..

ÖRÜMCEK SALA-Cı KAFESTEN UÇMAYA HAZIR-LANIYOR.

SİZE YORUM YAPIN DİYE PARA VERMİ-YORUM. SİZ ANLAMAK İÇİN KI-RALANDI-NIZ...

HEY!

BU MERDİVEN BEŞİMİZİ BİRDEN TAŞI-MAZ AN-CI...

NEE?

NASIL?

ONUN İÇİN BİRER BİRER İNİN!..

ÖL-DÜ-RÜN O-NU!..

KNOK

YIKIN ONU YERE!

KDHOOT

THWIP

BU O KADAR KOLAY DEĞİL KANLI ROSE.

KURŞUN ANCAK VURDUĞU YERİ...

YAKAR!

ORTAKLARIM NİLEŞİR KÖŞEYE SIKIŞMIŞ BİR ÖRÜMCEĞİ

KIZARTMAK İÇİN BİR AYCI DA YETER.

YEARGH!

YABANCI "ÜÇE KARŞI BİR" TAKIMI MI KİRALIYOR...

..BU HAFTA?

ELEKTRİK ÜRETEN BİR AĞ...

TZZT

..BENİ DİRİ DİRİ YAKACAK.

TZZT

SEN FİSK'İN BİNASINI KORUMAYA KALKTIN ÖRÜMCEK ADAM.

KÖTÜ BİR SEÇİM...

ACIYA DAYANABİLİRİM KANLI ROSE.

..AMA VERMEYİ TERCİH EDERİM...

AYAKTA DURMAYA ÇALIŞAN BİRİ İÇİN ÇOK CESUR BİR SURAT.

AMA BİR KAHRAMAN İÇİN TRAJİK BİR SÖZ!

HER TARAFIM TİTRİYOR...

YERE YAT!

BOOM

HAYIR...

ROBBİ!!

EĞER SON ANDA NAMLU YUKARI DOĞRU ÇEVRİLMESEYDİ...

ŞU ANDA BUNU DÜŞÜNMEMEYE ÇALIŞIYORUM DOSTUM.

SEN BU İŞE BULAŞMAKLA MASUMLUK VASFINI ÇOKTAN YİTİRDİN ROBERTSON...

AMA KANLI ROSE'NİN ADALET ANLAYIŞI NE KADAR SAPIKÇA OLURSA OLSUN MASUM BİR İNSANI KATLETMİCİN VERE SANIYORUM.

BİR DAHA HAYATINLA ÖDERSİN. ZATEN ÖRÜMCEK ADAMLA ÇOK ZAMAN KAYBETTİK.

FRE-BOOM

BİR KAPI AÇ AVCI...

HAYDİ ÇIKALIM.

SONUNDA KOLLARIMA HİS GELİYOR ROBİ...

AMA TABİİ AĞ SNIM BİTTİ..

PEŞİN DEYİZ PATRON!

ARKAMDAN GEL ÖRÜMCEK...

ŞİMDİ BİR TAŞLA İKİ KUŞ VURACAĞIM VE...

AKOOM

HAYIR AVCI...

URK!

ADAMLARIMIN SİLÂHSIZ BİRİNE ZARAR VERMESİNE GÖZ YUMACAK KADAR ALÇALMADIM DAHA...

BACAĞIM HALA HİSSİZ...

ONA ÖRÜM ÇEKTELSİZ FIRLATAYIM.

HENÜZ...

...DAHA SAVAŞ YENİ BAŞLAMIŞTI...

GİTTİ BİLE.. AĞ NETİN BÜYÜKLÜĞÜ ONU NİYE DUVARA MIHLADIĞINI AÇIKLIYOR...

POING

O KANA SUSAMIŞIN ELİNDEN KURBANLARINI KURTARMA İÇİN Mİ BİR FİKİR GİBİ GÖRÜNMÜŞTÜ..

YETKİLİLER HER ŞEYİ KONTROL ALTINA ALDILAR. SANIRIM ARTIK BEN DE YÜRÜYEBİLİRİM. BENİ ÖLÜLER LİSTESİNDEN KURTARDIĞIN İÇİN SAĞOL ROBBE.

BUGLE İLE HABER BULMAK İÇİN HER ŞEYİ YAPARIM KANLI ROSE MASKESİNİN ALTINDA KİMİN OLDUĞUNU SÖYLE YETER.

BİR FİKRİM YOK. BÜTÜN BİLDİĞİM..

FİSK MİRASINI...

...KURTARMAK İÇİN HAYATIMIZI TEHLİKEYE ATTIĞIMIZ...

YABANCININ KARARGAHI...

İŞ HER ŞEYDEN ÖNCE GELİR.

SEN BİRKAÇ SAAT UYU YABİLİRSİN HAYA - TIM.

AMA BENİM İŞİM VAR.

FİSK'İN GÖKDE - LENİNİN YAĞMA - LANMASI İÇİN KANLI ROSE'YE KİRALADIĞIM SİBER AVCILARDAN HALA HABER YOK. LA FİSK'İN ORTA - DAN KAYBOLUŞUNDAN DOĞAN KARGAŞANIN DORUK NOKTASINA GELDİĞİNDEN. EMİNİM...

SEÇKİN KATIL - LERİMİN YARDIMIN

AMA AYNI AVCILARIN İKİNCİ PLÂNDAKİ ÖZEL DİREKTİFİMİ YERİ - NE GETİREMEDİK - LERİ KESİN.

GÖREV, YABANCI...

HEDEF TAKI - MIN DİĞER ÜYE - LERİNDEN AY - RILDI BİLE, AVCI KANLI ROSE'YI AŞIRI TARAFÇILIKLA CEZALAN - DIRI - RIM.

TEK

HER ŞEY YOLUNDA GİDİYOR DOSTLARIM.

O ZAMAN YENİ ZORBALAR GÖL - GELERİN ARASIN - DAN ÇIKIP...

KİNGPİN İMPARA - TORLUĞUNUN YE - RİNİ ALIR...

FİSK'İN ÖLDÜĞÜ SANILI - YOR. FİSK'İN GÖKDE - LENİ TASFİYE OLDU. VE BİZ KONUŞURKEN ROSE - NİN İCABINA BAKIYOR.

İKİ HAFTA SONRA..

... SONRA..

MANHATTAN'IN ÇILGINLIĞINDAN ÇOK UZAKTA OLMASINA RAĞMEN BU ADADA DA KURAL..

UYGUN OLAN YAŞAR...

RIÇARD FİSK HER ZAMAN İYİ BİR İŞ ADAMI OLMUŞTU...

HEF HEF HEF

BOŞA BİLİRSİN ŞİŞKO ADAM.

ORMANDA BİLE.

...AMA NEDEN KAÇAMAZSIN?

O NE?

SNAK

AAY!

BU ADAM DELİ...

AMA HAKLI. BU ONUN ADASI. BENİ BİR HAYVAN GİBİ GÜDEBİLİR...

SHRK

BU KEZ UYARI BİLE YOK...

BİR ÇALI PARÇASINA ZOR TUTUNA BİLDİM.

...AMA ARTIK KAÇMAYA CAĞIM.

HAYIIIR!

BELKİ YERE SAĞLAM BİR ATLAYIŞ YAPA-BİLİRİM.

SKRATCH

TOPRAK KAY - MASI İŞİMİ ZORLAŞTIRI - YOR...

AMA BEN YILMAM TRENÇ...

BEN DE ÖYLE SAN - MIŞTIM TEK GÖZ...

AMA TAM HI-ZINA KAVUŞA-BİLMEK İÇİN DAHA ÇOK YOL KATET-MEN LÄZIM.

ON BEŞ KİLO DAHA KAYBETMİ-ŞİMDİR TRENÇ...

ÖZEL ENGEL KURSLARIN HAYA-TIMA YENİ BİR AN-LAM KAZANDIRI-YOR.

BU TABİRİ PEK ANLAMA-DIM. UZUN ZA-MANDIR TOPLUM DAN UZAĞIM. SENİ BULDU-ĞUM ZAMANKİ DURUMUN ÇOK GÜÇ LÜ DÜŞMANLARIN OLDUĞUNU GÖSTERİ-YORDU. İYİLEŞMEN İÇİN ÖZEL BİR BA-KIM GEREKİ-YORDU..

İYİ BİR YEMEK VE KO-RUYUCU GÖZ-SİLER...

BÖYLE-CE...

SONUNDA SEN BUNLARI KAZANDIN FİSK.

BENİ BU ADLA ÇAĞIRMA TRENÇ!

ARTIK BU İSİM BANA UYMUYOR...

O GECE...

KANLI ROSE'NİN ELİNDEN NEREDEYSE ÖLÜMÜ TADIYOR OLMAM BAZI ŞEYLERİ ANLAMAMA YARDIMCI OLDU...

NEW YORK'A DÖNMEYE HAZIR OLDUĞUM ZAMAN BU İŞLE KESİN OLARAK İLGİLENECEĞİM.

BU KARARI VERMİŞTİ...

BU ARADA TRENÇ'İN GECE AYINA ÇIKMASINDAN YARARLANIP...

...ESRAREN - GİZ VELİNİMETİ - AİN NİYE GEÇMİŞİ HAKKINDA KONUŞMAYA İSTEKSİZ OLDUĞUNU ÖĞRENMELİYİM.

TRENÇ'İN GÖZLÜKLERİNDEN BAŞKA BU ARADA MEDENİYETLE İLGİLİ TEK BİR ŞEY DAHA GÖRMEDİM.

BİR ŞEY Mİ ARIYORDUN DOSTUM?

...ŞİMDİYE KADAR...

BU KONUŞMALAR YAPILIRKEN...

SADECE ESKİ ELBİSELERİMİ... MANEVİ DEĞERİ AÇISINDAN... AMA BU BANUL...

BENİM SENİN GİBİ EĞİTİM PROGRAMI İÇİN HAZIRLANMALISIN. SENİN GİBİ İNSANLAR...

...ÇOK ÇABUK DÜŞMAN EDİNİR..

NEW YORK'DA...

NİHAYET.

DAILY BUGLE

DERSLER, GERİ DÖNEN AİLEM, KANLI ROSE AVI...

...MARY JANE FALAN DERKEN...

...FİSK GÖKDELENİ İLE İLGİLİ RESİMLERİ DAHA TAB EDEMEDİM...

NEREDEYSE ALTI KOLLU HAYALETİM BURADA OLSA DA EŞYAMIN BİR KISMINI BİR KISMINI TAŞISA DİYE DÜŞÜNECEĞİM.

SONUNDA İÇERİ GİRMİŞTİ...

ARTIK PETER PARKER OLARAK İÇERİ GİREBİLİRİM.

DAİLY BUGLE'NİN VAZGEÇİLMEZ FOTOĞRAFÇISI PETER PARKER...

YARIN GÖRÜŞÜ-RÜZ.

İYİ GECE-LER.

İYİ AK-ŞAMLAR.

BAY BAY!

SANA DA...

AMA NE DENSE KİM-SE BENİ FARKET-MEZ.

TAK! TAK!

ARTIK TELEVİZYO-NUN ESPRİSİ KALMADI... SENİN İÇİN NE YAPABİ-LİRİM?

SENİ EVDE TELEVİZYON SEYREDERKEN BULACAĞIMI SANIYORDUM.

EVET...

SICAK HABER-LER VE PAZAR EKİ İÇİN İYİ FİKİRLERİM VAR...

İLGİLENMİ-YORUM.

DİNLE ROBİ...

BUGLE'NİN SANA İHTİYACI OLDUĞU ZAMAN YOKTUN PAR-KER.

KAÇ KEZ?

EĞER KANLI ROSE'NİN SOL-DIRISINDAN SÖZ EDİYORSAN BEN ORADAYDIM BAY ROBERT-SON. AMA YANAN BİR BİNAYA ELİMDE-Kİ KAMERAYLA GİRE-CEK KADAR APTAL DEĞİLDİM.

BEN.

GENÇLER-DEN DERS ALACAK KA-DAR...

DUR ROBİ...

-SONRA- DAN PİŞMAN OLACAĞIN BİR ŞEY SÖYLE-ME...

ROBİ SON GÜNLERDE ÇOK SİNİRLİ AMA...

M.J...

CANLAN KAPLAN!

KARIN AÇLIKTAN ÖLÜYOR...

NNNNNN

KUSURA BAKMA!

ŞU DUMAN KOKUSUNA ALIŞAMADIM.

YAKINDA ALIŞIRSIN!

BUNU YEMEKTE KONUŞSAM MI?

BEN YEDİM.

HİÇ GİTMEYECEKLER SANDIM.

SADECE TATLI İSTİYORUM.

BETTY BRANT'IN PATRONLA GİZLİ RANDEVUSUNU KİMSENİN GÖRMESİNİ İSTEMEDİM.

JOE ROBERTSON YAYIN MÜDÜRÜ

UZUN ZAMAN SONRA.

İŞİMİZE BAKALIM.

KANLI ROSE'NİN HÂLÂ HAPİSTE OLMAMASININ TEK NEDENİ, HER KARŞILAŞIŞIMIZDA BENİ SAVUNMADA BIRAKMAK İÇİN REHİN KULLANMASI. BU NEDENLE SALDIRIYA GEÇEMİYORUM. AMA BU GECE HER ŞEY DEĞİŞECEK.

THWIP

ŞEHRİ TARAYIP O ÇILGINA YERLEŞTİRDİĞİM TELSİZDEN BİR HABER ALMAYA ÇALIŞACAĞIM.

BİNGO!

BİRDEN ZAYIF BİR SİNYAL ALMAYA BAŞLADIM.

KANLI ROSE, FİSK'İN ADAMLARINDAN BİRİNİ TANIMIŞTI. BELKİ DE FİSK'İN İŞLEYİŞİYLE İÇERDEN İLGİLİ BİRİ...

ARTIK İŞİ...

...BİTİK!

YABANCININ YERİ...

"BİP... BİP..." SİBER AVCI...

YABANCI ÇALIŞTIĞI KİŞİLERİ ÇOK İYİ SEÇER...

SAVUNMA MODU..." BİP "

" BİP " GÜVENLİK...

BRZZZT

CEVAP VERMEN NİYE BU KADAR UZUN SÜRDÜ HE?

BAZI SİSTEMLERİM ZARAR GÖRDÜ YABANCI.

ROSE ÇOK ZOR LUYDU.

ADAMLARININ DİĞERİ DE ZARAR GÖRDÜ...

...YABANCI...

KLK

ÇÜNKÜ AYLARI ÇOK ZORLUYDU.

KING

BU ÇOK ESKİ BİR NUMARA...

SENİ DOĞDUĞUNA PİŞMAN EDECEĞİM YABANCI...

ŞAŞIRMIŞ BİR İFADE TAKINMAMI BEKLEMİYORDUN HERHALDE DEĞİL Mİ KANLI ROSE ?!

HELE BİR BENİ ÖLDÜRMEN İÇİN KİMİN PARA VERDİĞİNİ ÖĞRENEYİM.

ÜÇÜNCÜ BÖLÜMDE YABANCININ KADERİ, KANLI ROSE'NİN MASKESİ SÜRÜYOR, RİCARD FİSK DÖNÜYOR...

İKİNCİ BÖLÜM SONU

ÜZGÜNÜM DOSTUM

ÜÇÜNCÜ BÖLÜM

NEW YORK HALKI DERİN UYKUDA..

TORLUĞU İÇİN YAPILAN SAVAŞLAR ONLAR HİÇ İLGİLENDİRMİYOR.

ŞEHRİN PROFESYONEL NATİL PAZARLAMACISI GECENİN HER SAATİNDE BEKLENMEDİK KONUKLARA KARŞI...

HAZIRLIKLIDIR..

SON KEZ YABANCI. BENİ KİM ÖLDÜRTMEK İSTEDİ...

HER ZAMANKİ GİBİ MÜŞTERİ BİLGİLERİ GİZLİDİR, KANLI ROSE..

SİBER AVCILARIMIN ZIRHI İÇERİ GİRERKEN GÜVENLİĞİ AŞMANI SAĞLAMIŞ OLABİLİR...

*LAST ISSUE.--ROB

...AMA TEKRAR ÇIKMANA YARDIMCI OLAMAYACAĞI KESİN!

KLK

ÖNEMLİ DEĞİL!..

SENİ DELİP GEÇECEĞİM!

VE ÖBÜR TARAFTAN ÇIKACAĞIM.
BUDA
BUDA
BUDA
ARE
HE

BANANA
SPLASH

ARKAM DA...

KPOW

PZING

AYNALAR ALDATICIDIR KANLI ROSE.

TAVANDAN PLASTİK BİR BÖLME İNİYOR...

KPOW

ŞŞ

ŞŞ

SENİ ŞAŞIRTMAYA YETER.

KPOW

BIZZZZ

MASASI DA KURŞUN GEÇİRMEZ. YABANCININ ENGELLERİ YÜZÜNDEN HEP SAYUNMADA KALIYORUM.

PZING

PZING

KURŞUNLARIN İÇİN SAĞOL ORTAK.

MHRR

AYNEN İADE HA!

AMA BENDE UZAKTAN KUMANDALI LAZER VAR...

DOSTUNUZ ÖRÜMCEK ADAM ÇOK MU GEÇ KALDI?

KANLI ROSE'HİN ÜZERİNE TAKTIĞIM TELSİZ, DAVETİ ANCAK BİLDİRDİ...

ÖNEMLİ DEĞİL ÖRÜMCEK!

BU OYUN İPTAL OLDU..

TCHK

BOMBA!..

ÖRÜMCEK HİSLERİM TEHLİKE BİLDİRİYOR...

HAYIR!

KNOCK

KAZALAR NEDENİYLE!

LANET OLASI.

KAVOOM

UHFF..

YABANCI'DAN GERİYE NE KALDIĞINI GÖRDÜKTEN SONRA.

OZY

THWIP

THWIP

SENİNLE SON KEZ İLGİLENECEĞİM KANLI ROSE...

SKRAAK

BÖLME PATLAMANIN ETKİSİNİ YOĞUNLAŞTIRDI. AMA MASA DARBEYİ BİRAZ HAFİFLETTİ..

YABANCI HALA YAŞIYOR. AMA ZOR BELA...

ONU HASTANEYE GÖTÜRMELİYİM...

ÇOK İLGİNÇ!

GERÇEK YA-BANCI BİLE DEĞİLMİŞ!

ŞU ANDA ADAMIN KIM OLDUĞU UMURUMDA DE-ĞİL ROSE!

ÖNEMLİ OLAN ONU SİLAHINDAN UZAK TUTMAK!

AMA EMİNİM BENİ BEKLE-YECEKSİN.

THUMP

HIÇ SANMI YORUM ÖRÜMCEK.

ELBİSEMDEKİ ÖZEL SINI SAYE-SİNDE AĞI TAM OLARAK YAPIŞMIŞ SAYILMAZ...

RVOP

ÇIKAN OMUZUMU KOLAYLIKLA YERİNE KO-YABİLİRİM

AMA DAYANI-RIM.

YABANCININ ADAMLA-RI YETİŞMEDEN BURA-DAN TÜYMELİYİM...

ROK

... DOĞRUSU DA BU...

IKI HAFTA SONRA..

FOREST HILLS, QUEENS

LÜTFEN ÖZÜR DILEMEKTEN VAZGEÇ M.J.

PARKERLER SABAH ERKEN KALKMAYI SEVERLER.

BEBEKKEN TAM BIR GECE KUŞLUYDU...

AMA PETER BEN DAHA UYANMADAN GİTMİŞ..

YE NE DAILY BUGLE'DE, NE DE ÜNIVERSITEDE.

SEN OĞLUMUZU BIZDEN IYI TANIYORSUN M.J.

BELKI DE ARKADAŞLARIYLA BIR LIKTE BIR YERE GITMISTIR.

BIZ DE YEMEĞIMIZI GELINIMIZLE YERIZ..

UMARIM PATETSIZ MISAFIR YOKTUR.

MAY YENGENIN KURABIYELERINI KIMSE RED EDEMEZ MARI. AMA KOCAMIN YERINI BELIRTTINIZ..

PETER ILE ILGINÇ BIR IŞ TEKLIFINI KONUŞMAM LAZIM...

ASLA UYUMAYAN ŞEHİRDE...

EN İYİSİ SON ZAMANLARDA AİLEMİZE BİRAZ FAZLA İLGİ GÖSTEREN ESKİ BİR DOSTAN BAŞLAMAK.

BUGLE'NİN ARAŞTIRMA MUHABİRİ BETTİ BRANT.

BUNU BEKLEMİYORDUM.

UMARIM MAKUL BİR AÇIKLAMASI VARDIR...

BUNU HEMEN ÖĞRENECEĞİM.

MARİ JANE!

JOE ROBERTSON!

SANKİ...

NE HOŞ BİR SÜRPRİZ.. MARTA VE OĞLU. BUGÜN-LERDE NASIL ROBBİ...

RANDİ ARTIK BÜYÜDÜ, KENDİ EVİ VE AİLESİ VAR..

SEN HERHALDE BURAYA PETER İÇİN GELDİN.

OYSA BEN ONU PAZAR EKİ İÇİN RESİM ÇEKMEYE GÖNDERDİM.

BRAVO ROBBİ

O GECE...

BU ŞEHİRDE BAZI KİŞİLERİN AKLINA UYUMAK HİÇ GELMEZ...

PETER HAYATIM.

BU SABAH SENİ BETTİ'NİN EVİNDE BULACAĞIMI DÜŞÜNDÜĞÜM İÇİN KENDİMDEN UTANIYORUM...

BANA ROBİ'NİN İŞİ GİBİ GELDİ...

AMA BEN SANA BAHSETTİĞİM İŞİ DÜŞÜNÜYORDUM.

TEKLİF ÇOK İLGİNÇ AMA PROĞRAMIN ÇOK YOĞUN M.J.

SONRA İKİMİZİN BÜTÜN GÜN AYNI SETTE ÇALIŞMASI FİKRİ BANA BİRAZ TERS GELDİ...

BEN DE BUNDAN ÇOK EMİN DEĞİLİM PETER AMA GİZLİ HASTANE İÇİN İYİ BİR FOTOĞRAFÇI LÂZIM. YE BEN BU İŞİ EN İYİ SENİN YAPABİLECEĞİNİ DÜŞÜNDÜM.

AMA FİKİR SANA CAZİP GELMİYOR...

BİRKAÇ HAFTA ÖNCE ÖRÜMCEK ADAMIN HASTANEYE GETİRDİĞİ VE PATLAMADAN MUCİZE ESERİ KURTULAN HASTA...

KLIK

... DÜN GECE YATAĞINDA ÖLÜ BULUNDU. TAM ALNININ ORTASINDA BİR KURŞUN DELİĞİ...

KANLI ROSE...!

PETER!

ÜZGÜNÜM--

PETER PARKER ŞU ANDA HİÇ BİR ŞEY YAPAMAZ!..

... ÖNCE ÖRÜMCEK ADAM YARIM KALAN İŞLERİNİ HALLETMELİ...

MARY JANE'NİN SİGARASI BENİ ENDİŞELENDİRİYOR. BENİM TEHLİKELİ YAŞAM TARZIMA HER ZAMAN UYUM GÖSTERMİŞTİR..

VE HİÇ HOŞUMA GİTMİYOR...

YABANCININ KARARGÂHINI TEK BAŞINA DENEMELİYİM...

SON GELDİĞİMDEN BERİ EPEY ONARILMIŞ..

BELKİ DE M.J.'Yİ EN ÇOK BUNUN İÇİN SEVİYORUM. AMA EŞİN İÇİN DEVAMLI KORKMANIN NE DEMEK OLDUĞUNU ANLIYORUM.

LAZIZLER BENİ O ZAMAN DA DURDURAMAMIŞTI. YABANCI, KATİLLER KULLANACAK KADAR AKILLI. AMA YİNE DE...

ÖRÜMCEK HİSLERİM... TEPEDEN GELEN TEHLİKEYİ UYARIYOR...

ZZRKZ

ZZRKZ

ARKAMDAN BİR YILANIN GELDİĞİNİ ANLAMAK İÇİN..

...ŞİMŞEKLE UYARILMAMA GEREK YOK...

ZZRKZ

ZZRKZ

ARTIK YALNIZ DEĞİLİM ÖRÜMCEK ADAM...

BİR DAHA ASLA OLMAYACAĞIZ.

BLİTZ SESSİZDİR... AMA GÜÇLÜDÜR...

POOM

BÜTÜN YENİ ORTAKLARIMIN YUMRUKLARI YİDİR.

KRZRK

ŞU ANDA HİÇ ROMANTİK DE GİLİM.

HAYIR!

BİRLİKTE İNTİHAR FİKRİ HOŞUMA GİTMEDİ BLITZ...

AMA ARAMIZDA KIVILCIMLAR UÇUŞMAYA BAŞLADI...

TUTUNACAK YER YOK, İKİMİZİN DE ÖLÜME SÜRÜKLENMESİNE İZİN VEREMEM.

AGHH!

SENİ TOST YAPACAĞIM...

TABİÎ ATEŞİN BANA ULAŞIRSA..

AMA BU ASLA OLMAYACAK.

ÖNEMLİ DEĞİL. KOSTÜMÜNDEKİ KUVVET ALANI HEM BENİ KORUYOR HEM BLİTZ'İ...

HATTA ONA GÜÇ VERİYOR...

MUHF

KRZRK

KRZRK

POW

YABANCININ OFİSİNDE ÇALIŞANLAR BAŞLADIKLARI İŞİ YARIM BIRAKMAZLAR..

ÖRÜMCEK ADAM..

SESSİZ ORTAĞINA GELİNCE...

...O DA BİTİRMEYE ÇALIŞIYOR...
BU SAÇ RENGİ İÇİN ÇOK UĞRAŞTIN MI?
SENİNLE İŞİM BİTTİ YILAN BALIĞI...
ZATEN ARANIZA GİRMEK İSTEMEMİŞTİM..
YAIIEE!
BEN GİDİYORUM.
THWIP
ETRAFIMDA Kİ MANYETİK ALAN ÇOK DUYARLIDIR...
AĞ TOPLARIN BANA ULAŞMADAN DEFEDERİM.
TABİİ YETERİNCE HIZLIYSAN.
HAYIR!.
THWIP
THWIP
HAPİSTEN NASIL KAÇTIĞINI MERAK EDİYORUM..
İZİN VER AÇIKLAYAYIM.
ARKAMDA!

YENİ KUVVET'ÇİLER KENDİ İŞİNİ KENDİ GÖRÜR...

YOKOLUN!

VE ÖN MUHAFIZIMIZ.. VAHŞİ DRAGON MEN SÜPER GÜÇLÜ UYGUN VE YENİLMEZ SIFIR!

SANKİ BU ÜÇ DEV ANDROİDİ TANIMIYORMUŞUM GİBİ...

ARA...

KARAİP ADALARI...

DÜNYANIN RİÇARD FİSK ADIYLA TANIDIĞI; NEW YORK'UN SUÇ KARTELİNİN BİLİNEN SON LİDERİ...

KANLI BIÇAK TARAFINDAN AĞIR BİR YENİLGİYE UĞRADIKTAN BU YANA EPEY YOL KATETMİŞTİ..

GEÇİRDİĞİM BU ÇETİN SINAV NASIL BİR İNSAN HALİNE GELDİĞİMİ FARKETMEMİ SAĞLADI. ARTIK EVİME DÖNÜP GEÇMİŞİMLE HESAPLAŞABİLİRİM...

HAYIR DOSTUM.

BU HAFTA YİNE İYİ AV VAR..

DÜŞÜNCEN İÇİN SAĞOL TRENÇ...

ÖLMEK ÜZERE OLAN VÜCUDUM İÇİN YAPTIĞIN OLUM. LU HER ŞEYE TEŞEKKÜR-ER

ŞEN BURADA DAHA BİR ON YIL KALMAK İSTİYOR OLABİLİRSİN..

AMA BEN YARIN NEW YORK'A DÖ-NÜP BENİ ARKADAN VURAN HAİNLE HESAPLAŞACAĞIM..

ÇOK ÜZGÜNÜM DOSTUM..

BU ADADAN ÇIKIŞ OLMADIĞINI ANLADIĞIN SANIYORDUM...

ÖYLEYDİ DOSTUM.

GİZLİ MOTORUNU BİRKAÇ GÜN ÖNCE BULANA KADAR..

O DENİZE ÇIKMAYA EL VERİŞLİ DE GİL...

YAŞADIĞIM BUNCA ŞEYDEN SONRA...

ZIRHLI ELDİVEN ADINI ALDIM..

AMA SENİ ATLATMAK İÇİN BU KADARI DA YETER..

BOOM

BU ELDİVENİN BU KADAR GÜÇLÜ OLDUĞUNU BİLSEYDİM, KOSTÜMÜN DİĞER BÖLÜMLERİNİ DE ÇALARDIM.

HAH! UUF!

BU MOTORUN, KAZARAK YÜRÜTTÜĞÜM BENZİN BİDONLARINA İHTİYACI YARMIŞ..

HAYIR

GÜÇ ELDİVENLERİM.

ELDİVENİ NEW YORK'A GÖTÜRÜYOR...

...TABİİ DURDURAMAZSAM.

AMAN TANRIM - YAPTIĞIM BUNCA FEDAKÂRLIK - YİNE DE BAŞIMA GELECEK...

ÇOK GEÇ OLMADAN O GERİ ZEKALIDAN GÜÇ ELDİVENİNİ GERİ ALMALIYIM. FİSK ŞU ANDA NE TEHLİKELİ BİR POTANSİYELE SAHİP OLDUĞUNUN FARKINDA DEĞİL.

BU LÂNETLİ KOSTÜME EL SÜRMEMEYE YEMİN ETMİŞTİM.

DÜNYA ILE ILIŞKILERIMI KESEREK BU LANET KARGAŞAYI DAHA BAŞLAMADAN DURDURABILECEĞIMI DÜŞÜNMÜŞTÜM...
AMA DOKTOR TRENÇ'İ NASIL DA ZORLUYOR KARA KADERİYLE YÜZLEŞMESİ İÇİN HEM DE...
GECE BEKÇİSİ OLARAK!

ŞEHRİN GÖBEĞİ..

BURASINI OYUNUMU YÜRÜTEBİLMEK İÇİN KİRALAMAMA RAĞMEN...

GERÇEK ROSE'NİN BU BİTKİLERLE UĞRAŞARAK NASIL HUZURU BULDUĞUNU ŞİMDİ ANLADIM..

DİKKAT ETMEZSEM BEN DE BU İŞE GÖNÜL VEREBİLİRİM..

AMA YENİ KUNVET'İ YENER YENMEZ YOK EDER ETMEZ KANLI BOSE KİMLİĞİMİ TERKEDEBİLİRİM.

ARTIK GERÇEK ADIM OLAN RİÇARD FİSK'İ KULLANACAĞIM

ÜÇÜNCÜ BÖLÜM SONU

SAVAŞAN

DÖRDÜNCÜ BÖLÜM

NEW YORK YERALTI DÜNYASINDA BÜYÜK BİR SAVAŞ BAŞLAMIŞTI..

DRAGON MEN, KORKUNÇ SIFIR VE SÜPER UNUM'LU DUR... DURAMAZSIN Ö.A.

ONLAR YA - BANCİNİN OFİSİNDEN YENİ KUVVET İLE İLGİLİ BÜTÜN SUÇ DELİLLERİNİ ORTADAN KALDIRACAKLAR.

BENCE BUNU HAPİSHANE REVİRİNDE DÜŞÜNÜRSÜN...

... SUÇ ORTAKLARINLA BİRLİKTE.

ASLINDA BLİTZ'İ VE EEL'İ ENE GÖTÜRMEYİ DÜŞÜNÜYORUM..

...HEM DE ŞİMDİ...

CESEDİ Mİ...

...ÇİĞNEMELİSİNİZ...

NEDEN BÖYLE ŞEYLER SÖYLERİM Kİ ?
FWIP

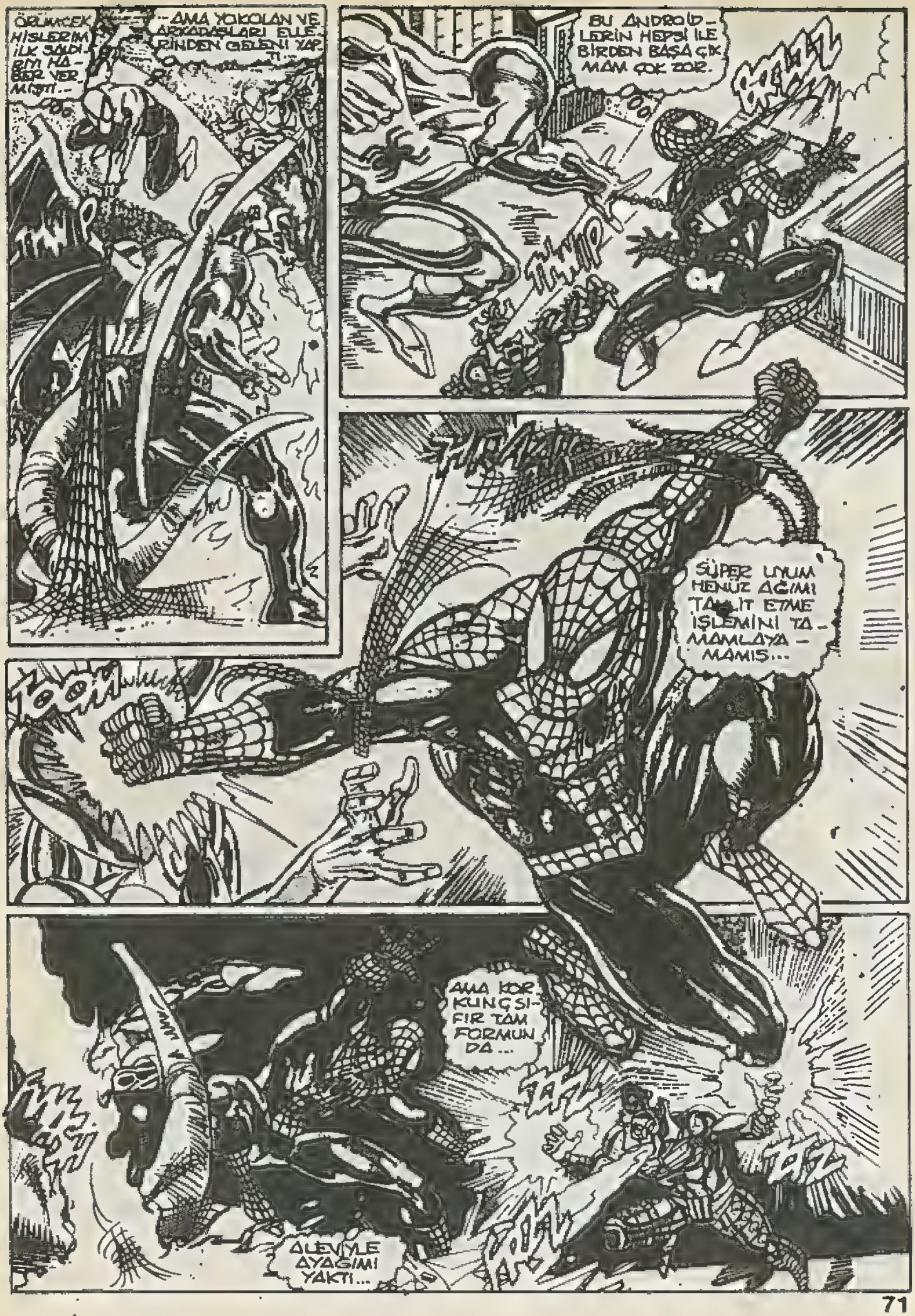
ÖRÜMCEK HİSLERİM İLK SALDIRIYI HABER VERMİŞTİ...
...AMA YOKOLAN VE ARKADAŞLARI ELLERİNDEN GELENİ YAPTI...
BU ANDROİDLERİN HEPSİ İLE BİRDEN BAŞA ÇIKMAM ÇOK ZOR.
SÜPER UYUM HENÜZ AĞIMI TAMLIT ETME İŞLEMİNİ TAMAMLAYAMAMIŞ...
AMA KORKUNÇSIFIR TAM FORMUNDA...
ALEVİYLE AYAĞIMI YAKTI...

DRAGON MEN DE SONUNDA AĞIMDAN KURTULDU..

HAZIR O KOCA AĞZINI AÇMIŞKEN...

...SORUNLARINIZI ÇÖZMEK İÇİN...

...KAFA KAFAYA VERSENİZ DİYORDUM.

BAM

İKİSİ DE. BİR ENERJİ ALANINA GİRDİLER...

AMA MOR DEV ÇOK SİNİRLENDİ...

SHRIEE

BİR AN ÖNCE BU ŞEYİN DÜĞMESİNİ BULUP KAPATMALIYIM...

AŞAĞI İNİYORUM HA?

ROHR

BU OYUNCAKLARLA KONUŞMAK İÇİN BOŞUNA NEFES TÜKETİYORUM..

ÖRÜMCEK HİSLERİM.

TEHLİ-KE Dİ-YOR...

MOR DEV'E TELSİZ YA-PIŞTIRDIM.

UYUM. KENDİ KENDİNİ YENİ-LİYOR.

BİRAN ÖN-CE YABAN-CININ OFİSİ-NE GİRİP...

BU DA NE?

BÜTÜN KOMPÜTER SİSTEMİNİ MAHVEDİYOR. PATRON BİZİ ÖLDÜ-RECEK.

GEÇ KALDIM. NEW YORK'DA İŞLER...

İYİCE SARPA SARIYOR!

ŞEHRİN ÖBÜR TARAFINDA..

BENİM TATLI GÜLLERİM.

ARTIK GERÇEK RİCARD FİSK, BABASININ BAHÇESİNDEKİ OTLARI TEMİZLEMELİ...

YABANCI'NIN DOSYALARINDAN EDİNDİĞİM BİLGİYE GÖRE YENİ KUVVET BİRLİĞİ SENDİKA İLE SON ANLAŞMASINI YAPIYOR...

ONDAN SONRA KANLI ROSE BABAMIN KİRLİ MİRASININ BAŞKA BİRİNE KALMASI İÇİN ELİMDEN GELENİ ARDINA BIRAKMADI.

FİSK'İN SUÇ İMPARATORLUĞUNU SESSİZ SAKİN YOK ETME UĞRUNA EN YAKIN...

...ARKADAŞIMA İHANET ETMEK ZORUNDA KALDIM...

ŞEHRE YAKLAŞIRKEN...

TATLI EVİM!

HER ŞEY ESKİ Sİ GİBİ OLACAK

NEW YORK'UN SUÇ İMPARATORLUĞUNU WILSON FİSK'İN MİRASÇISI OLARAK KISA BİR SÜRE YÖNETMİŞTİM..

ŞİMDİ ZIRHLI ELDİVEN OLARAK HAKKIMI GERİ İSTEYECEĞİM. SÜR GÜNDEKİ KURTARICIMDAN ÖDÜNÇ ALDIĞIM BU GARİP ELDİVEN VE TRENÇ'İN DURMAK BİLMEYEN EĞİTİMİ SAĞ OLSUN...

BENİ ÖLDÜRMEYE ÇALIŞAN ZALİMDEN İNTİKAM ALMAYA HAZIRIM...

RİÇARD FİSK'İN EN KÖTÜ KABUSU TEKRAR NEW YORK'TA...

KA-BOOM

...İNTİKAMI LA, BİRLİKTE...

GECENİN İÇİNDE...

AGH!..

İMDAAT!

KAÇ KADIN!

"ARABA HIRSIZLIĞI" BENİM İÇİN YENİ BİR KAVRAM.

...AMA SER SERİ SER SERİDİR.

GECE BEKÇİSİ HER KES İÇİN BÜYÜK TEHLİKEDİR...

HAYATIM BOYUNCA MEDENİYETİ TERKEDEREK KANLI KADERİMİ ÖNLEYEBİLECEĞİMİ SANMIŞTIM...

...AMA ELDİVENİN TEKİ BURADA. PELERİNİM ELDİVENİNİN İÇİNDEKİ SİNYALLERİ İZLEDİ...

KOSTÜMÜN PARÇASINI BİR AN ÖNCE O ADAMIN ELİNDEN ALMALIYIM...

ERTESİ AKŞAM.

DEVLET ÜNİVERSİTESİ.

EPEY GEÇ OLDU...

AMA LABORATUVARDAKİ ÇALIŞMAMI BİTİREMEZSEM YAKINDA STAJ PROGRAMINDAN ATILACAĞIM...

AİLE İÇİ SORUNLARIM YETMEZMİŞ GİBİ...

HELE ÖRÜMCEK ADAM'IN SORUNLARI. BİR BU ÇETE SAVAŞI EKSİKTİ...

SONUNDA CATLATACAĞIM...

SMASH

SAATLERCE ÇALIŞMA BOŞA GİTTİ...

BU KAFAYLA TENEYİ TAMAMLAMAM MÜMKÜN DEĞİL.

İYİ GECELER PAR-PER!

İYİ UYKULAR PETER.

İYİ GECELER..!

DRAGON MAKİNE ÜZERİNE FIRLATTIĞIM TELSİZDEN SİNYAL ALDIĞIM ZAMAN HER ZAMANKİNDEN DAHA FAZLA AĞ SIVISINA İHTİYACIM OLACAK.

BU YENİ KOALİSYONLA UĞRAŞMAK KOLAY OLMAYACAK...

AMA BELKİ BİR TAŞLA...

...İKİ KUŞ VURABİLİRİM.

MÜKEMMEL.

YENİ KUVVET BİRLİĞİ NEYLE KARŞILAŞTIĞINI ANLAYAMAYACAK...

ŞEHRİN ÖBÜR UCUNDA...

EVET... TİTREŞİMLER ELDİVENİN BİR KAÇ SAAT ÖNCE BURADAN GEÇTİĞİNİ HABER VERİYOR..

ELDİVENE YAKLAŞIYORUM...

ŞEHRİN İÇİ...

SONUNDA!

KANLI ROSE ÖLDÜĞÜNÜ SANDIĞI BİRİNE KARŞI EVİNİ KORUMAYI DÜŞÜNMEMİŞ.

AMA FİSK GERİ GELDİ..

MANHATTAN...

GARİP... KOMPÜTER BU KOORDİNATLARA ÇEVİRİLİ!

..AMA GİRİŞİMYENİ KUVVET'İN DİKKATİNİ ÇEKMİYOR.

ROWR

YENİ KUVVET!

NEREDEN ÇIKTILAR.

ONLARLA UĞRAŞACAK ZAMANIM YOK..

TEK

ANDROİDLERİ EN KÖTÜ DÜŞMANLARINA · DEV BİR MANYETİK JENERATÖRE KARŞI PROĞRAMLADIM.

KWASH

CRUNCH

ROBOTLAR BİRBİRLERİNİ PARÇALAYACAKLAR...

ARTIK GERÇEK HEDEFİM GELDİĞİMİN HABERİNİ ALMIŞTIR..

YABANCI SENİ ORTADAN KALDIRMAMIZI İSTEDİ KANLI ROSE..

AAH!

YEEEARGH!

KARŞIN - DA YENİ KUNET BİRLİĞİ..!

TERMİT VE EEL SI - LÂHINI DÜ - ŞÜRTTÜ - LER.

BİTKİ ADAM DA ONU BAĞLADI..

WUMP

YOL AÇIN!

WUMP

UH!

EN BÜYÜK, EN KÖTÜ EN GÜÇLÜ GELİKÖRÜMCEK GELİYOR.

NE ?

SANIRIM YETERİNCE ETKİLİ OLDU...

SHRED
GERÇİ ZIRHIMIN GÜCÜNÜ BİRAZ ABARTTIM AMA...
ARKANDA...
BU DENEYE ZIRH NE KADAR İDARE EDER BİLMİYORUM...
KRZRK
ÖLDÜRÜN.
AMA DENEMEK ZORUNDAYIM...
BİZİ NASIL BULDUN ?
WOK
WOK
KÜÇÜK BİR ÖRÜM ÇEK SÖYEDİ...
DRAGON MAN OYNAMAK İÇİN DİŞARI ÇIKINCA...

YENİ KUVVET BİRLİĞİNİN GÜCÜ ARTIRILDI...

ÖRÜMCEK ADAM TERMİT VE TENGİL'A KARŞI HAZIRLIKLI OLAMAZ...

CHK CHK CHK

YOK CANIM.

KAOS TOHUMLARINI NE ZAMAN EKECEKLERİNİ BİLİRLER.

ZIRHIM BENİ TOHUMLARINDAN KORUR BİTKİ ADAM.

HİPER HIZLA BÜYÜYEN BİTKİLERİN İSE BENİ YAVAŞLATMADI BİLE.

AMA BEN HALA ÇANTADA KEKLİĞİM.

AMATÖRLER TARAFINDAN YAPILMIŞ YÜKSEK GERİLİM GÜCÜNE SAHİP ORGANİK-LİFLER VE YÜKSEK ISILI LAZERLER...

TECRÜBELİ KİŞİLER...

U ÇALILIKLARIN ARKASINA SAKLANARAK...

AH!

ÖRÜMCEĞİN AĞINA KARŞI GELİŞTİRDİĞİM KOSTÜM YAĞLAMA SİSTEMİ İLE...

...BU BİYONİK TELLERDEN VE TAŞLAŞMIŞ KÖKLERDEN KURTULABİLİRİM.

UZUN ZAMANDIR GÖRÜŞMÜYORDUK RİGARD!

OLAMAZ!

ALFREDO ARTIK YOK. EN ESKİ ARKADAŞI TARAFINDAN ARKADAN VURULDU...

AMA ZIRHLI ELDİVEN BURADA..

"BÜYÜLÜ TOHUMLAR İÇİN ERKEN KONUŞTUM.

ZIRHIMIN METAL BİLEŞİMİNİ ERİTİYORLAR. VE BÜYÜK BİR HIZLA YAYILIYOR.

DAHA KÖTÜ...

...YENİ KUVVET BİRLİĞİ HALA..

KOOM

-FORMDA

BEN İZOLELİ...
...KOSTÜMÜ NE İÇİN GİYDİM SANIYORSUNUZ.

AĞ TOPLARIN BANA ASLA ULAŞAMAZ KAHRAMAN.

ÇEVREMDEKİ ELEKTRİK...

...BENİ KORUR!

PING

WOK

ESNEME GÜCÜNÜ AYARLIYAMIYORUM.

HİÇBİRİMİZ YALNIZ DEĞİLİZ ÖRÜMCEK ADAM.

TAM ZAMANI TANGIL!

BUNU DENEMEK İÇİN SABIRSIZLANIYORUM...

SHK

BAYILDI.. KENDİMİ FAZLA KAPTIRDIM.

YEEII!

...SERT ÖRÜMCEK OLARAK

SENİN KENDİ ÖZEL KODLARINDAN YARARLANARAK KANLI ROSE'NİN ŞİMDİKİ HEDEFİNİ ÖĞRENDİM RİCARD! FSK İMPARATORLUĞUNU BİR SAVAŞ ÇIKARMADAN YOK ETMEDE SANA YARDIM ETMEK İÇİN BENİ SİPER OLARAK KULLANDIĞIN ZAMAN...

KRAK

BU İSE SEN KENDİN TALİP OLDUN ALFREDO...

BİLDİĞİM BİRLARI DEĞERLENDİRDİM...

AMA PLASTİK AMELİYAT...KUKLA OLMANIN BASKISI... SONUNDA AKLINI OYNATTIN...

TSSS

VE "RİÇARD FİSK"TEN BAŞKA BİR KİMLİĞİ KABUL ETMEMEYE BAŞLADIN.

ARTIK DEĞİL!

TSSSS

ZIRHLI ELDİVEN ARTIK SENDEN EMİR ALMAYACAK

SEN!

EĞER OKYANUSUN ÖBÜR UCUNDAN BU GÜÇ ELDİVENİNİ ALMAK İÇİN GELDİYSEN

TRENÇ... ÖLMEK İÇİN ÇOK UZUN YOL KATETMİŞSİN.

SON KARŞILAŞMAMIZDAN SONRA NASIL SAĞ KALDIN BİLMİYORUM ALFREDO AMA...

BENİM HATAM YA BANÇI...

KOH!

KİM?

YE GECE BEKÇİSİNİN SORUMLULUĞU.

HASAR GÖREN ZIRHIM BENİ YAVAŞLATTI...

EL BOMBASI!..

TSSS

KA-BOOM

YAAR!

HIK HIK

AMA BLITZ'İN DURUMU KÖTÜ...

KİM ATTI ACABA?

İKİMİZ BAŞBAŞA KALDIK TERMİT!

ONU ŞARAPNEL PARÇALARIN-DAN KORU-DUM.

GERİ ÇEKİL!

SICAK-TAN KOŞ-LANMIYOR SUN ANLA-MAN.

İSTERSEN BUZLU DENEYE-LİM ÇİRÜMÇEK ADAM..

AL BAKALIM!

ERİYEN ZIRH BİRLEŞİM YERLERİNDEN İÇERİ SIZMAYA BAŞLADI...

ARTIK ZIRHIN BİR ANLAMI KALMADI...

SKRAK

YİNE ESKİ HALİMİZE DÖNELİM!

HAYIR!

EVET YENİ KUVVET!

WHOP

...ARTIK BİTTİ...

BİR TEK ATIŞ BU ÇILGIN DANSA BİR SON VEREBİLİR.

...AMA BANA GERÇEKTEN GÜVENEN TEK İNSANA TEKRAR İHANET ETMİŞ OLURUM!

GÜÇ ELDİVENİ BENDE.

ŞİMDİ ÖLMAZ TRENÇ!

KPOW!

HİÇBİR ZAMAN!

YAAR!

PELERİNLİ ŞAHIS ALFREDO'YA ATILAN KURŞUNUN ÖNÜNE GEÇTİ.

DAHA NET BİR AÇI BULMALIYIM...

SÜSLÜ KOSTÜMÜN KENDİ KENDİNİ YENİLEDİ BİLE GECE BEKÇİSİ.

...SADECE ZAMANA...

AMA OMUZUN O KADAR ŞANSLI OLMAYACAK...

POOM

AGHH!

EĞER ACELE EDERSEM, BU AĞACIN TEPESİNDEN İYİ NİŞAN...

POOW

TUZAK!..

SÜRPRİZ BOMBANIN SENİN TARAFINDAN GELDİĞİNİ ANLAMIŞTIM KANLI ROSE...

SKRITCH!

BUNU DÜŞÜNEREK KOSTÜMÜMÜ BÖYLE PARÇA PARÇA YAPTIRDIM ÖRÜMCEK ADAM...

GERİ ÇEKİL!

NASIL İSTERSEN!

EĞER KOSTÜMÜN GERİ KALAN BÖLÜMÜ DE ELDİVEN KADAR GÜÇLÜYSE,

KRAK

BENİM AÇIMDAN ÖYLE DEĞİL TRENÇ.

ARTIK BU SENİN SORUNUN DEĞİL...

DAMARLARINI LANETLEMEYE.. BAŞLAMIŞ BİLE.. GECE..

.. BEKÇİSİ KOSTÜMÜ...

...KOSTÜM BENİM OLACAK...

HOK

ONE?

GECE BEKÇİSİ'NİN PELERİNİ.

AMA TRENÇ'İN İŞİ BİTMİŞ.

BU SEFER REHİN YOK KANLI ROSE...

SADECE BEN VE...

007

RİCARD FİSK...

UFF...

AMA FİSK...YANİ KANLI ROSE'NİN ONA ATEŞ...

ETTİĞİNİ GÖRDÜM...

ÇOK GARİP...

AH! AH! AH!

YERDE NELER OLDUĞUNU TAM OLARAK GÖREMEDİM.

...AMA BU ADAMIN ACİLEN DERİ NAKLİNE İHTİYACI VAR...

ZIRHLI ELDİVENİM. KOLUM... ELDİVENİM.

BİR DAKİKA - BU SANKI RİÇARD FİSK'İN DAHA GÜÇLÜ BİR

...VERSİYONU...

EVİN SAHİBİ BİZİ TELEFONLA ARADI ÖRÜM. ÇEK ADAM. NELER OLUYOR BURADA?

ANDROİDLERLE NASIL BAŞA ÇIKMAYI DÜŞÜNÜYORSUNUZ BİLİYORUM MEMUR BEY. AMA YENİ KUVVET BİRLİĞİ BAYGIN VAZİYETTE SİZİ BEKLİYOR...

AYRICA İKİ ADET RİÇARD FİSK

SİZE ÇOK İŞ VAR...

SPTZZ

SPTZZ

AROOMA

AROOMA

POLICE

ANDROİDLER ÜZERİNDE ÇALIŞMA YAPILMAK ÜZERE GÖTÜRÜLDÜLER..

BLİTZ, TENGİL, TERMİT VE BİTKİ ADAM DA SORGUYA ÇEKİLMEK ÜZERE ÖZEL BİR HÜCREDE BEKLİYORLAR.

VE TABİİ KANLI BOSE VE ZIRHLI ELDİNEN OLARAK BİLİNEN YARALI ADAM DA..

MALINIZA GELEN ZARAR İÇİN BİR KEZ DAHA ÖZÜR DİLERİM BATIM.

EĞER BİZE SORMAK İSTEDİĞİNİZ BAŞKA BİR ŞEY YOKSA..

BENİ RAHATLATTINIZ DE - TEKTİF BEYLER.

SİZE DAHA FAZLA YARDIMCI OLAMADIĞIM İÇİN ÜZÜLÜYORUM.

ÇOK NİCİ İDARE ETTİNİZ EFENDİM...

İNZİVAYA ÇEKİLMİŞ YARDIMSEVER BİR YURTTAŞ TOPLUMU İÇİN ÇOK YARARLI BİR DEĞERDİR...

VE TABİİ PARA..

BAŞARDI

TAMAMEN YUTTULAR.

AMA ÖRÜMCEK ADAM PLANIMIZI BOZDU...

...VE GÜÇ.

HİÇ ÖNEMLİ DEĞİL.

BU ŞEHRİN YERALTI DÜNYASI YAKINDA YENİ KUVVET BİRLİĞİNİN OLACAK...

HER İKİ ELDİNEN DE TEKRAR BENDE...

...VE GERÇEK KÂBUS ŞİMDİ BAŞLAYACAK...

KOSTÜMÜNÜN HORMON UYARI ETKİSİ, KURŞUN YARASINI İYİLEŞTİRDİ BİLE...

AMA BU ÇOK FAZLA...

...VE ÇOK ERKEN.

BU MACERANIN SONU

Sihirli Masallar

KONUŞAN AYI

BOYAMA KİTABI

Çıktı

DUYURU

Yaz boyunca, doya doya okuyacağınız bir seriyi bu ay sizlere sunuyoruz.

MEGA SERİ adlı bu dizi Örümcek Adam'ın iki cildinin biraraya getirilmesi ile oluşmaktadır.

MEGA SERİ bugüne kadar ülkemizde yayınlanan Çizgi roman dergilerinin en çok sayfalı olanıdır.

Çıktı **Bütün satıcılarda bulabilirsiniz**

Not: MEGA SERİ'nin yayınlanacağı sürede; **Örümcek Adam** ciltlerinin yayınına ara vereceğiz.

750000

Haziran 1994